

Agenzia del Territorio  
**CATASTO FABBRICATI**  
Ufficio Provinciale di  
Teramo

Dichiarazione protocollo n. _____ del _____	
Planimetria di u.i.u. in Comune di Colonnella	
Strada Provinciale N 1 _____ civ. SNC _____	
Identificativi Catastali:	Compilata da:
Sezione:	Santroni Maurizio
Foglio: 4	Iscritto all'albo:
Particella: 753	Geometri
Subalterno: 10	Prov. Teramo _____ N. 1052

Scheda n. 1      Soala 1:200

PIANO TERRA H = m 3.00

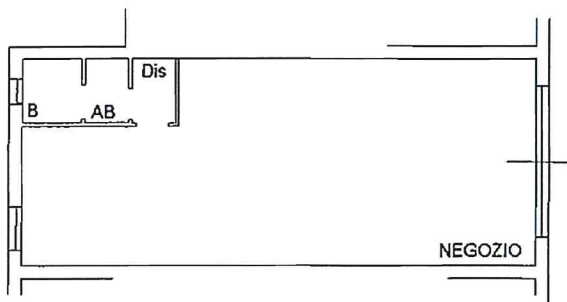

**Agenzia del Territorio  
CATASTO FABBRICATI  
Ufficio Provinciale di  
Teramo**

Dichiarazione protocollo n. \_\_\_\_\_ del \_\_\_\_\_  
Planimetria di u.i.u. in Comune di Colonnella  
Strada Provinciale N 1 \_\_\_\_\_ civ. SNC

Identificativi Catastali:  
Sezione: \_\_\_\_\_  
Foglio: 4  
Particella: 753  
Subalterno: 21

Compilata da:  
Santroni Maurizio  
Iscritto all'albo:  
Geometri  
Prov. Teramo N. 1052

Scheda n. 1      Scala 1:200

PIANO PRIMO SOTTOSTRADA H = m 2.40

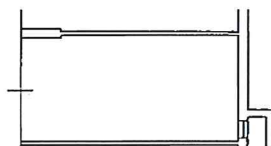

Garage



Agenzia del Territorio  
**CATASTO FABBRICATI**  
Ufficio Provinciale di  
Teramo

Dichiarazione protocollo n. _____ del _____	
Planimetria di u.i.u. in Comune di Colonnella	
Strada Provinciale N 1 _____ civ. SNC	
Identificativi Catastali:	Compilata da: Santroni Maurizio
Sezione:	Iscritto all'albo: Geometri
Foglio: 4	
Particella: 753	
Subalterno: 27	Prov. Teramo _____ N. 1052

Scheda n. 1      Soala 1:200

PIANO PRIMO SOTTOSTRADA H = m 2.40

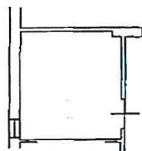

Cantina

NORD

